



**COMUNE DI VIBO VALENTIA**  
 Settore n°8 - Pianificazione territoriale ed urbanistica  
**PIANO STRUTTURALE COMUNALE**  
 (L.R. N°19 DEL 16/04/2002 e s.m.i.)

**DOCUMENTO PRELIMINARE - QUADRO CONOSCITIVO**  
 ELABORATI CARTOGRAFICI

SCP	<b>SISTEMA CULTURALE E DEL PAESAGGIO</b>	
Tav. N°	<b>Emergenze architettoniche e regime di tutela Vibo Centro e Piscopio</b>	Rapporto
<b>2</b>		<b>1:2000</b>

<b>PROGETTISTI</b>	<b>GRUPPO DI LAVORO</b>
Prof. Arch. Francesco Karrer Prof. Arch. Francesca Moraci (Raggruppamento temporaneo tra professionisti - RTP)	Arch. Francesco Alessandria Arch. Carmelina Bovisacqua Arch. Cristiana Coscarella Dott. Francesco A. Cuteri Arch. Celestina Fazio Geol. Francesco Ferrari Dott.ssa Stefania Frattin Arch. Francesco Larosa Dott.ssa Mara Memo Prof. Ing. Nicola Moraci Arch. Nadia Palmara Prof. Avv. Paolo Urbani Prof. Ing. Marcello S. Zimbone
<b>COLLABORATORI</b>	
Ing. Giuseppe Cardile Geol. Ezio M. Cervasio	

Dott. Francesco Sammarco, Sindaco  
 Dott. Carmelo Aiello, Assessore  
 Arch. Giacomo Consoli, Dirigente del settore  
 Arch. Silvana De Carolis, Responsabile del Procedimento

Data  
 Marzo 2007

**LEGENDA**

**EMERGENZE ARCHITETTONICHE SIGNIFICATIVE**

- RIONE TERRAVECCHIA
- RIONE BORGONOVO
- LIMITE CITTA' STORICA

VIBO CENTRO	PISCOPIO
<b>EDIFICI CIVILMILITARI</b> 1 Castello Normanno o dei Principi Pignatelli 2 Arco di Marzano 3 Porta Gate D'Aplice	
<b>EDIFICI CIVILRESIDENZIALI</b> 4 Villa Comandati 5 Palazzo Di Francia 6 Palazzo Sganga D'Alconero 7 Nuovo Palazzo degli Uffici Finanziari 8 Palazzo Sip 9 Palazzo del Tribunale 10 Ex Municipio 11 Palazzo Primitica 12 Palazzo Gagliardi (residenza) 13 Palazzo Gagliardi (foresteria) 14 Palazzo Marzano 15 Palazzo Cordopatri 16 Palazzo Ronzi 17 Palazzo Capalati 18 Palazzo Marzano	1 Municipio 2 Palazzo Mozzilli 3 Palazzo Gianna 4 Palazzo Luzzano 5 Palazzo Capalati 6 Palazzo Paduli 7 Palazzo Rodino
<b>EDIFICI RELIGIOSI</b> 19 Complesso dei Valentiniani (ex convento Padri Domenicani) 20 Ex Chiesa dei Domenicani 21 Duomo e Chiesa di S. Maria e S. Leoluca 22 Ex convento di S. Francesco di Assisi 23 Chiesa di SS. Rosario 24 Convento dei Padri Capuciniani 25 Chiesa di S. Antonio 26 Ex convento dei Padri Francescani Riformati 27 Chiesa di S. Maria degli Angeli 28 Ex convento dei Padri Minori Osservanti 29 Chiesa di S. Maria La Nova 30 Ex chiesa dello Spirito Santo 31 Ex collegio dello Spirito Santo 32 Chiesa di S. Maria del Soccorso 33 Chiesa di S. Onofrio 34 Ex convento dei Padri Agostini Calciati 35 Chiesa delle Clarisse 36 Ex convento delle Clarisse 37 Ex chiesa di S. Chiara 38 Ex monastero di S. Chiara 39 Chiesa di S. Michele 40 Ex cappella di S. Chiara 41 Chiesa dei Padri Gesuiti 42 Ex convento dei padri Gesuiti 43 Chiesa della Madonna dei poveri 44 Chiesa del Carmine 45 Ex convento dei Padri Carmelitani	8 Chiesa di S. Nicola 9 Chiesa di S. Michele 10 Cappella del cimitero <b>MANIFATTI STORICI</b> 11 "Fontana vecchia"
<b>GIARDINI E PARCHI STORICI</b> 46 Villa Comandati 47 Villa Gagliardi 48 Giardino di Palazzo Ronzi 49 Fontana Scrinchia 50 Giardino di Villa Cordopatri 51 Giardino di Palazzo Di Francia 52 Giardino di Palazzo Gagliardi	
<b>EDIFICI PER LA PRODUZIONE ARCHITETTURE DEL LAVORO</b>	12 Mulino ... 13 "Valle dei mulini"

**REGIME DELLE TUTELE IN ATTO**

- ESTREMI DI NOTIFICA AI SENSI DELLA L. 364/1909
- ESTREMI D.M. VINCOLO AI SENSI DELLA L. 1089/1939

- 1 Castello Normanno o dei Principi Pignatelli D.M. 187/1980 (proprietà demaniale-declaratoria)
- 5 Palazzo Di Francia con annesso giardino D.M. 300/1981 (proprietà privata)
- 15 Palazzo Cordopatri D.M. 164/1984 (proprietà privata)
- 37- 38 Chiesa di S. Chiara e ex monastero di S. Chiara Notifica di vincolo 25/1/1929
- 6 Palazzo Sganga D'Alconero Decreto n. 14, 12/1/2002 (proprietà privata)
- 7 Nuovo Palazzo degli Uffici Finanziari D.L.g. n. 42, 22/1/2004
- 34 Carceri Mandamentali (Ex convento dei Padri Agostini Calciati) D.L.g. n. 42, 22/1/2004
- Titolo I - Declaratoria Direzione Regionale n. 18 del 20/2/2004
- 16 Caselle intorno e stampa di accesso al giardino di Palazzo Ronzi Notifica in data 26/6/1935

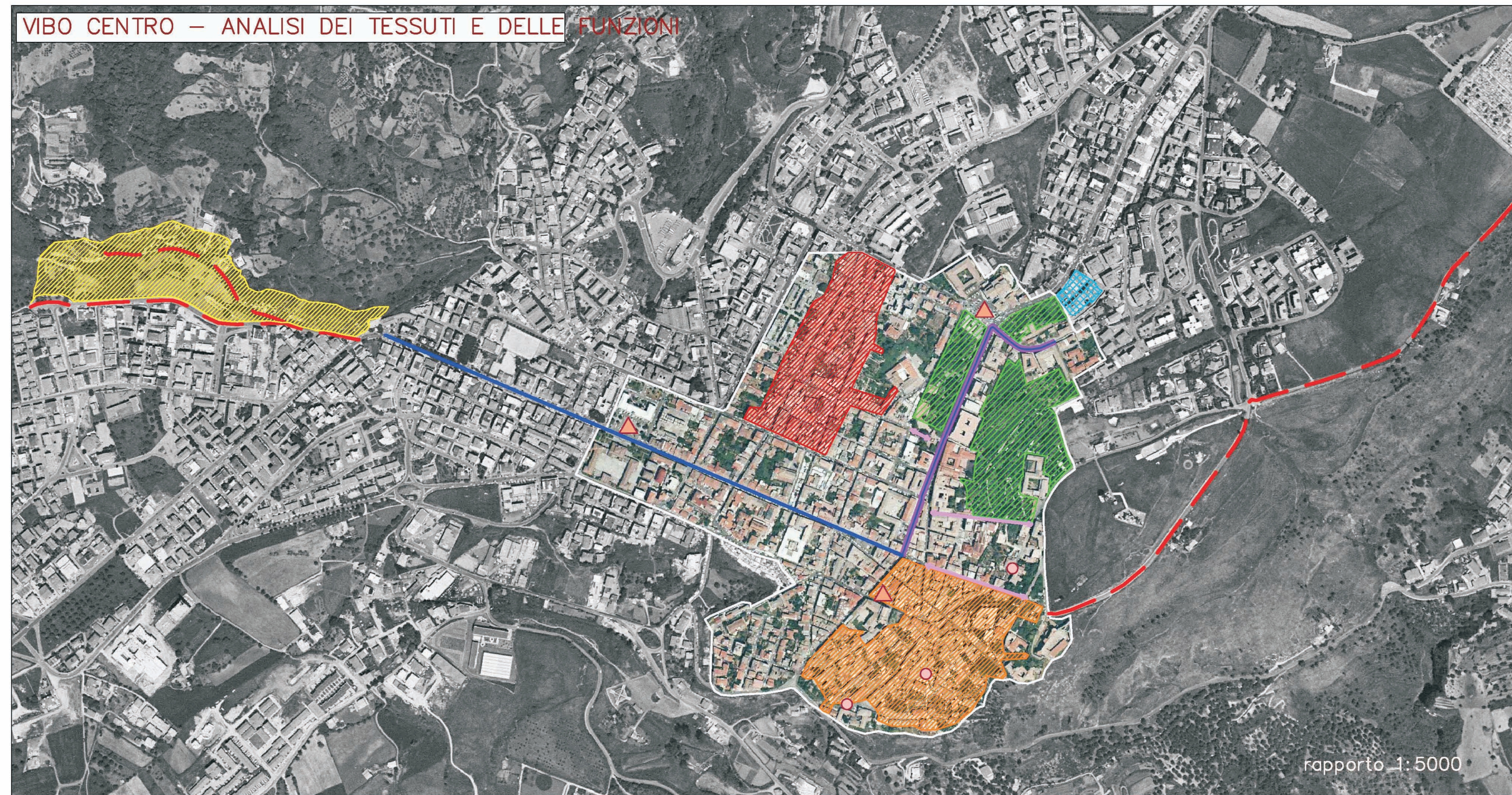
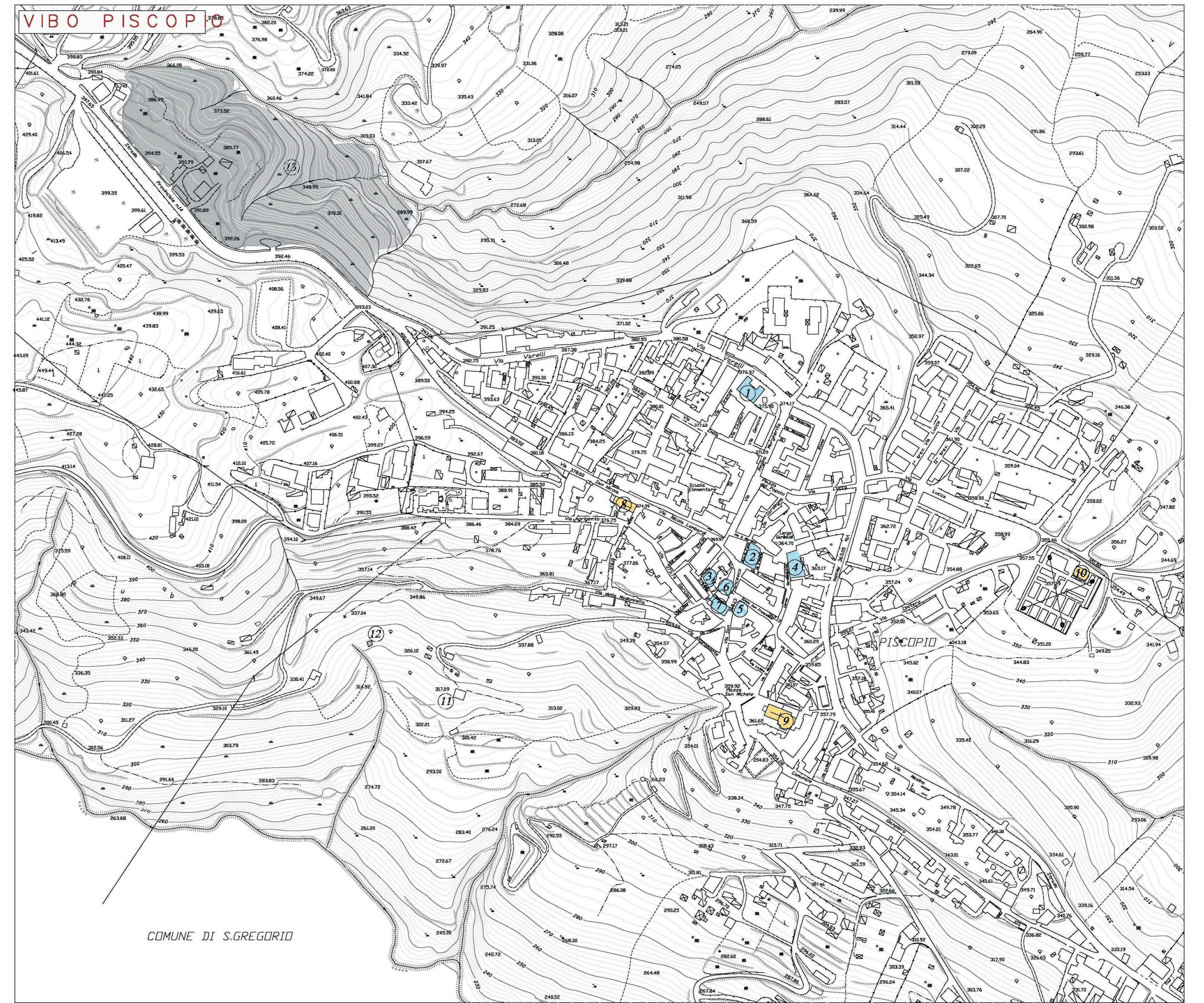
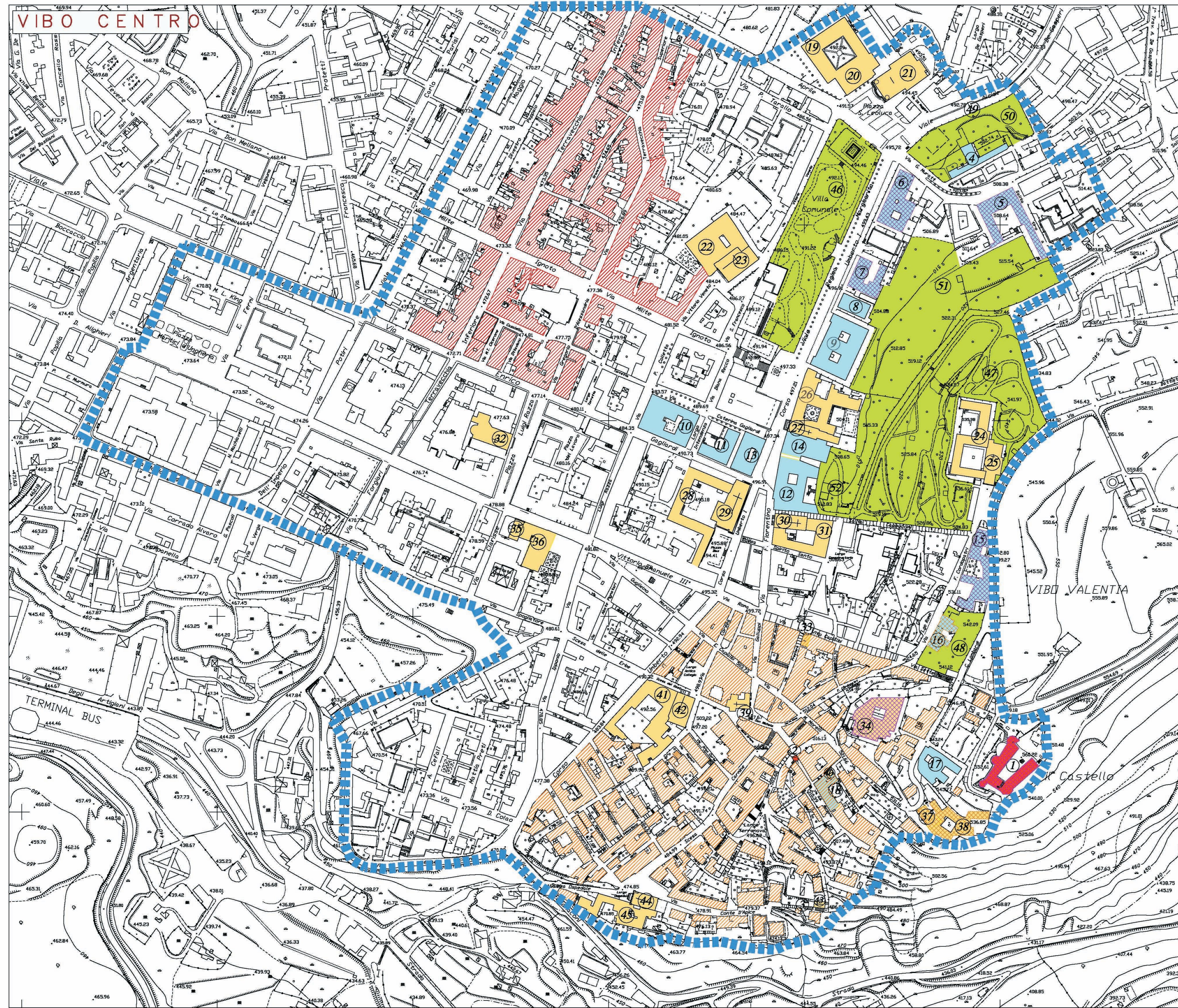

**LEGENDA**

- Asse generale delle funzioni pubbliche Corso Umberto I / Carlo Massimo
- Sistema delle due vie lunghe e larghe Corso Vittorio Emanuele II / Decumano Maximus
- Percorsi storici Piscopio
- Scalinate / passaggi pedonali rilevanti
- Le tre piazze delle funzioni pubbliche (Duomo, Municipio, Mercato)
- Il sistema delle piazze e degli slarghi

**TESSUTI STORICI**

- Rione Terravecchia
- Rione Borgonovo
- Tessuto urbano aperto
- Ambito di interesse archeologico
- Ambito di interesse panoramico
- Strada di interesse panoramico

