

COMUNE DI VIBO VALENTIA

CONTROLLI, RILEVIE E VERIFICHE DI CONSISTENZA  
SU EDIFICI SCOLASTICI COMUNALI



GIOVANNI XXIII - INFANZIA  
VIA PROVINCIALE, TRIPARINI

RILIEVO GEOMETRICO

ELABORATO:  
PIANTE, SEZIONI E PROSPETTI

DATA: DICEMBRE 2016  
TAV. RG/01 SCALA 1:100

COMMITTENTE:  
Comune di Vibo Valentia

IL RESPONSABILE UFFICIO TECNICO  
Ing. L. CALLISTI  
IL DIRIGENTE RESPONSABILE DEL SETTORE  
Dot. SSA A.M. TETI



Spin-off Università della Calabria  
Via Piero Bassi - s. 87056 Rende (CS) - ITALY  
Tel.: 0984 - 447093 --- Fax: 0984 - 447093  
E-mail: info@sismab.it --- Internet: www.sismab.it

Ing. G. PORCO  
Responsabile Scientifico  
SISMAB S.r.l.

Ing. D. ROMANO  
Responsabile Tecnico  
SISMAB S.r.l.

Ing. C. SPINELLI  
Collaboratore  
SISMAB S.r.l.

Ing. N.F.D. DE VITA  
Collaboratore  
SISMAB S.r.l.

Elaborazioni grafiche a cura della:

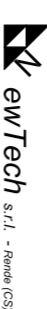

PIANTA PIANO TERRA  
Scala 1:100

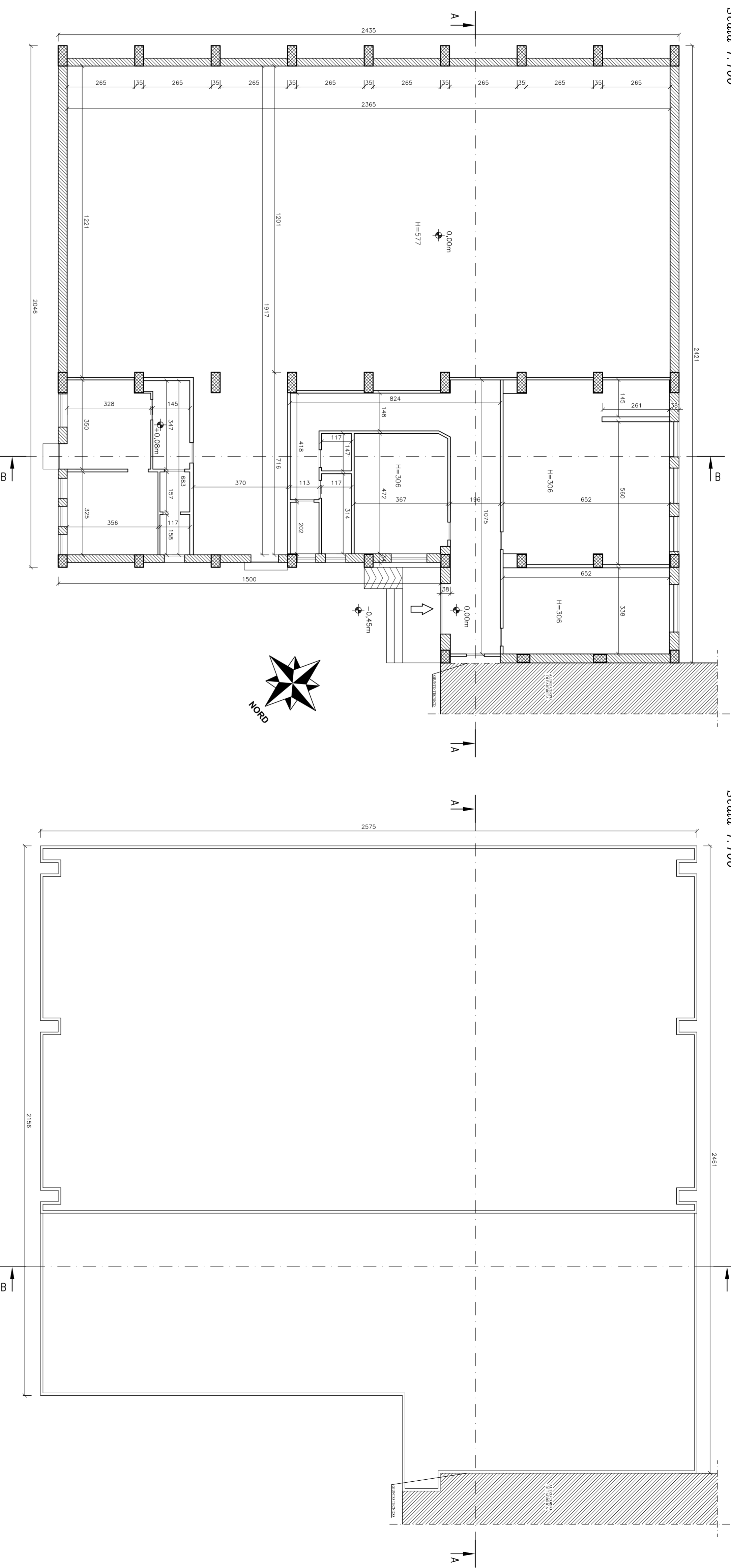

PIANTA COPERTURA  
Scala 1:100

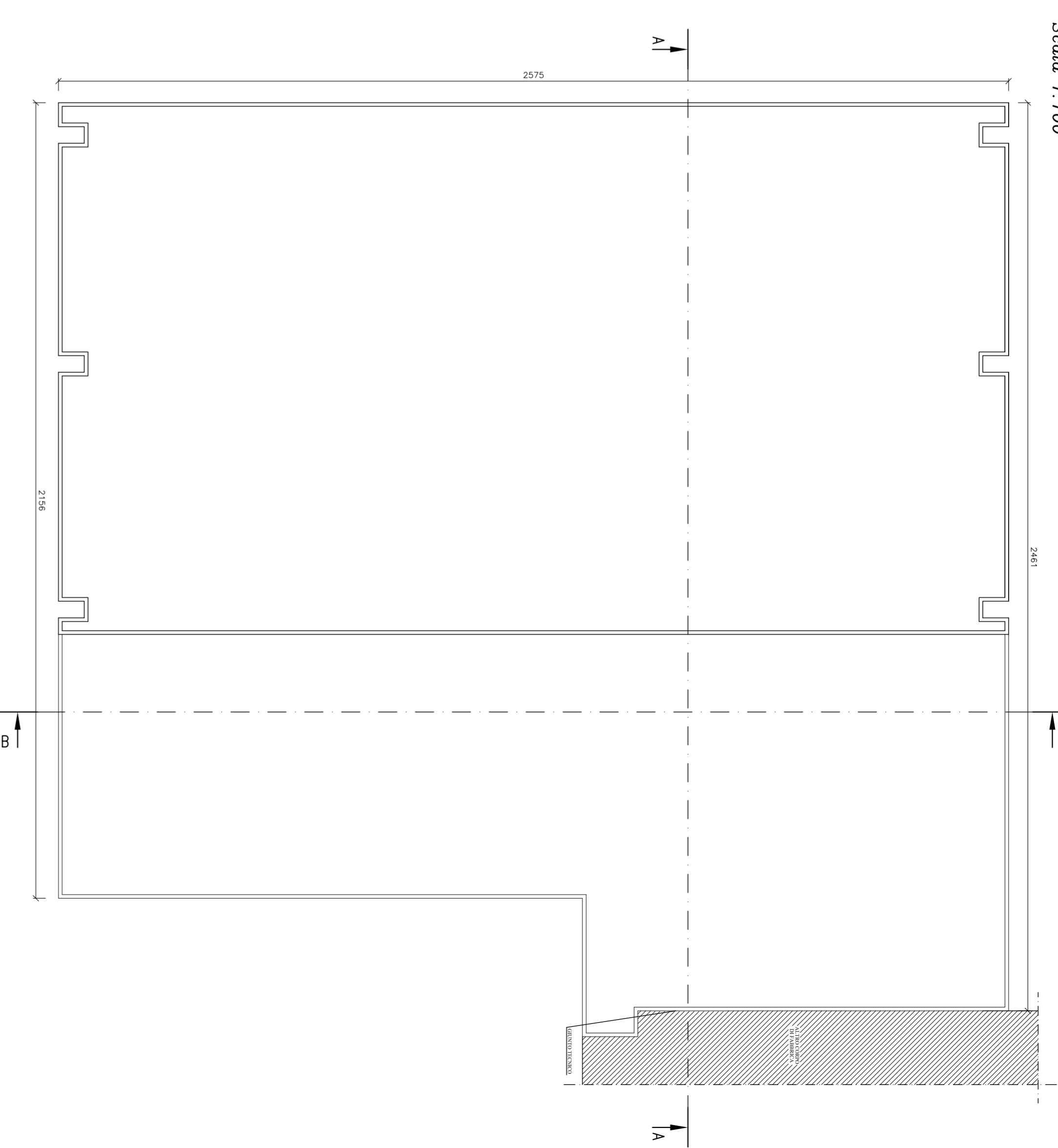

SEZIONE A-A  
Scala 1:100

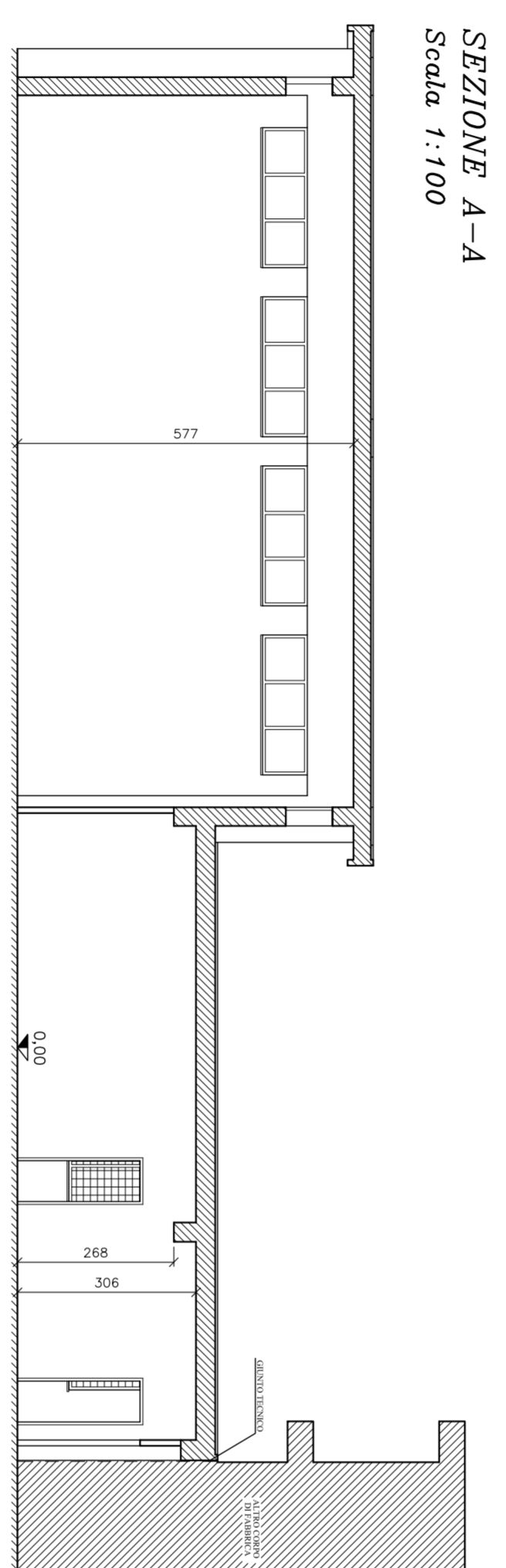

SEZIONE B-B  
Scala 1:100

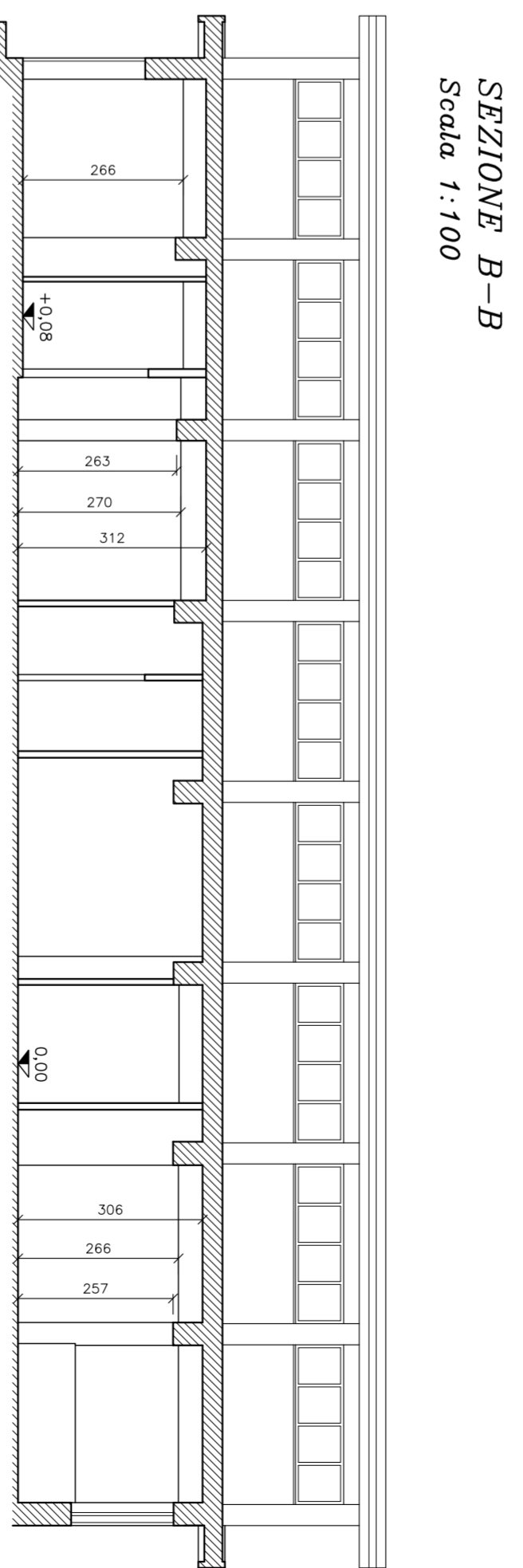

PROSPETTO NORD-EST  
Scala 1:100

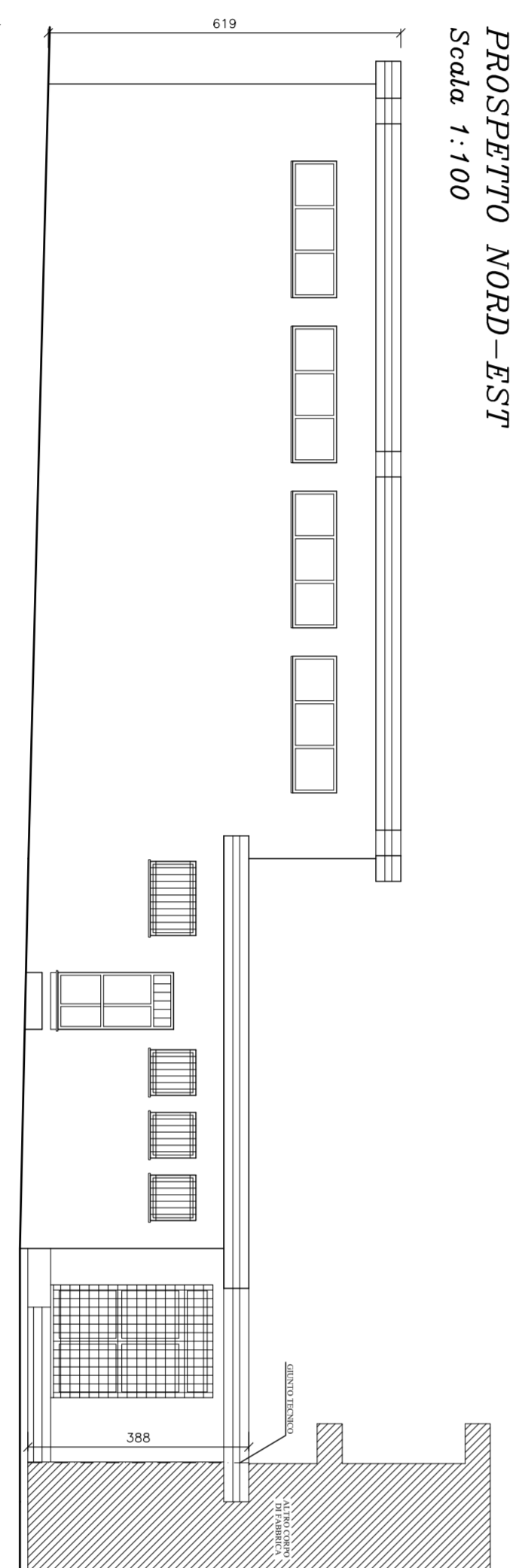

PROSPETTO NORD-OVEST  
Scala 1:100

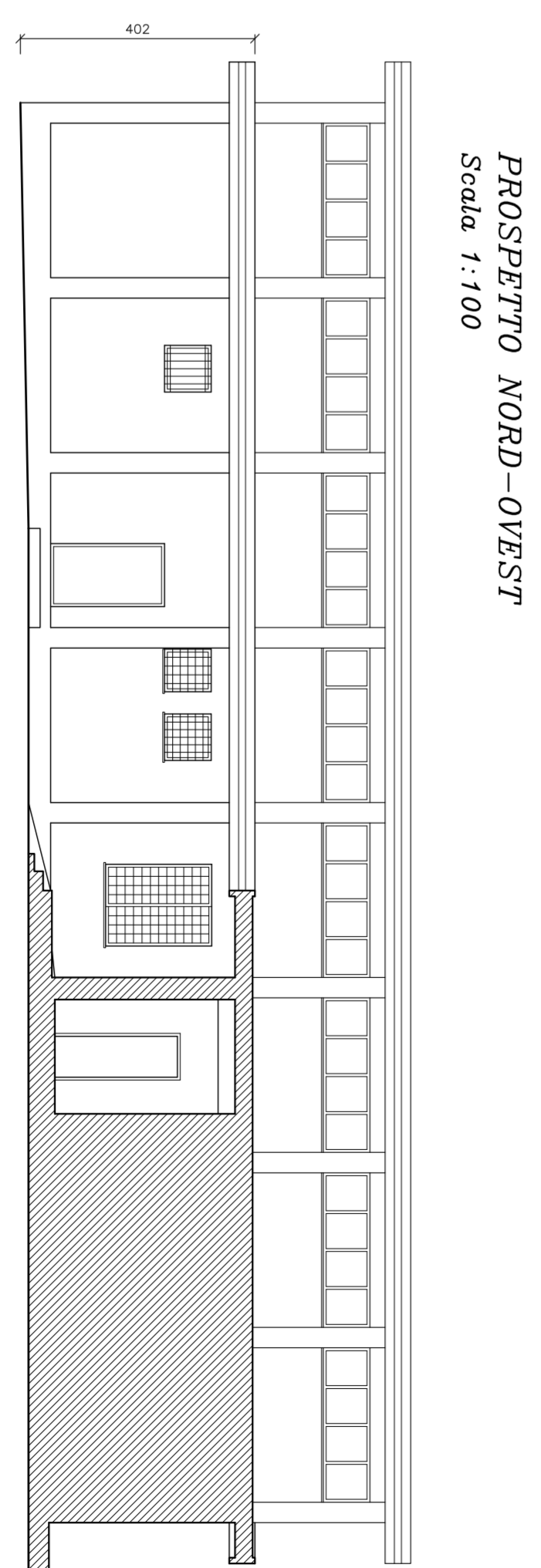

PROSPETTO SUD-OVEST  
Scala 1:100

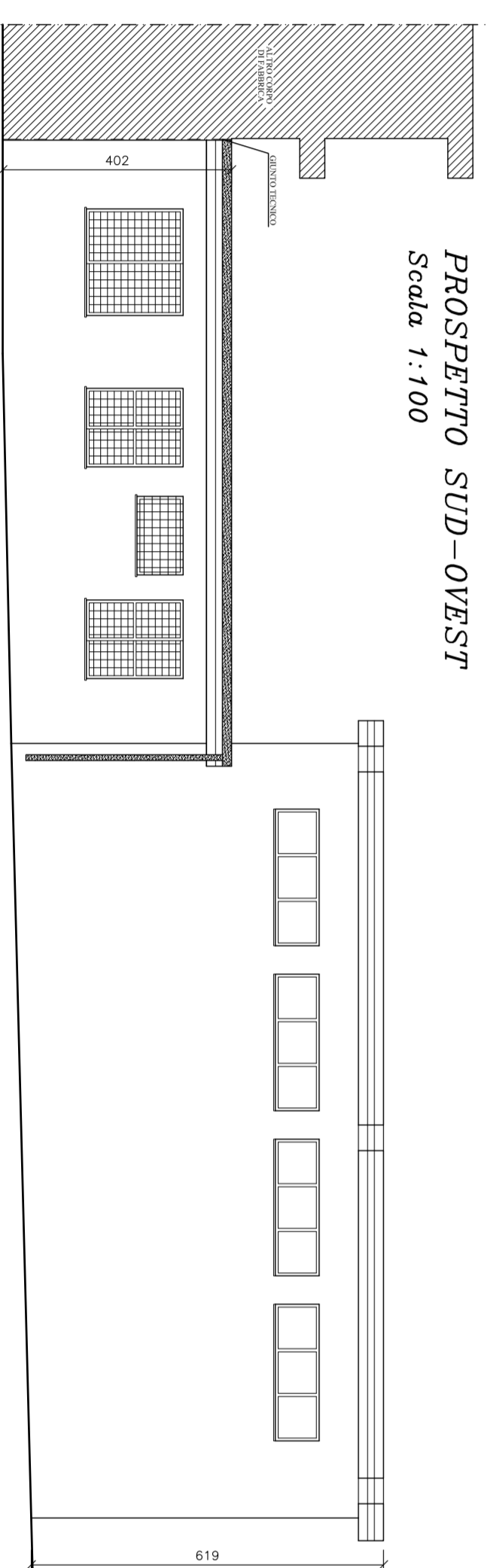

PROSPETTO SUD-EST  
Scala 1:100

