

COMUNE DI VIBO VALENTIA

CONTROLLI, RILEVI E VERIFICHE DI CONSISTENZA
SU EDIFICI SCOLASTICI COMUNALI



3. PRESTERA' - PRIMARIA
VIA UMBRIA, VIBO MARINA

RILEVO GEOMETRICO

ELABORATO:
PIANTE, SEZIONI E PROSPETTI

DATA: DICEMBRE 2016
TAV. RG/01 SCALA 1:100

COMITENTE:
Comune di Vibo Valentia

IL RESPONSABILE L'UFFICIO TECNICO
Ing. L. CALUSTI

IL DIRIGENTE RESPONSABILE DEL SETTORE
Dott.ssa A.M. TETI

Solutions and Innovations for Structural Monitoring



Spa-Off Università della Calabria
Via Pieno Bucci - 87036 Rende (CS) - ITALY
Tel.: 0984 - 447093 - Fax: 0984 - 447093
E-mail: info@sismab.it - Internet: www.sismab.it

Ing. G. PORCO
Responsabile Scientifico
SISMAB S.r.l.

Ing. D. ROMANO
Responsabile Tecnico
SISMAB S.r.l.

Ing. C. SPINELLI
Collaboratore
SISMAB S.r.l.

Ing. N.F.D. DE VITA
Collaboratore
SISMAB S.r.l.

Elaborazioni grafiche a cura della:



PIANTA PIANO TERRA Scala 1:100

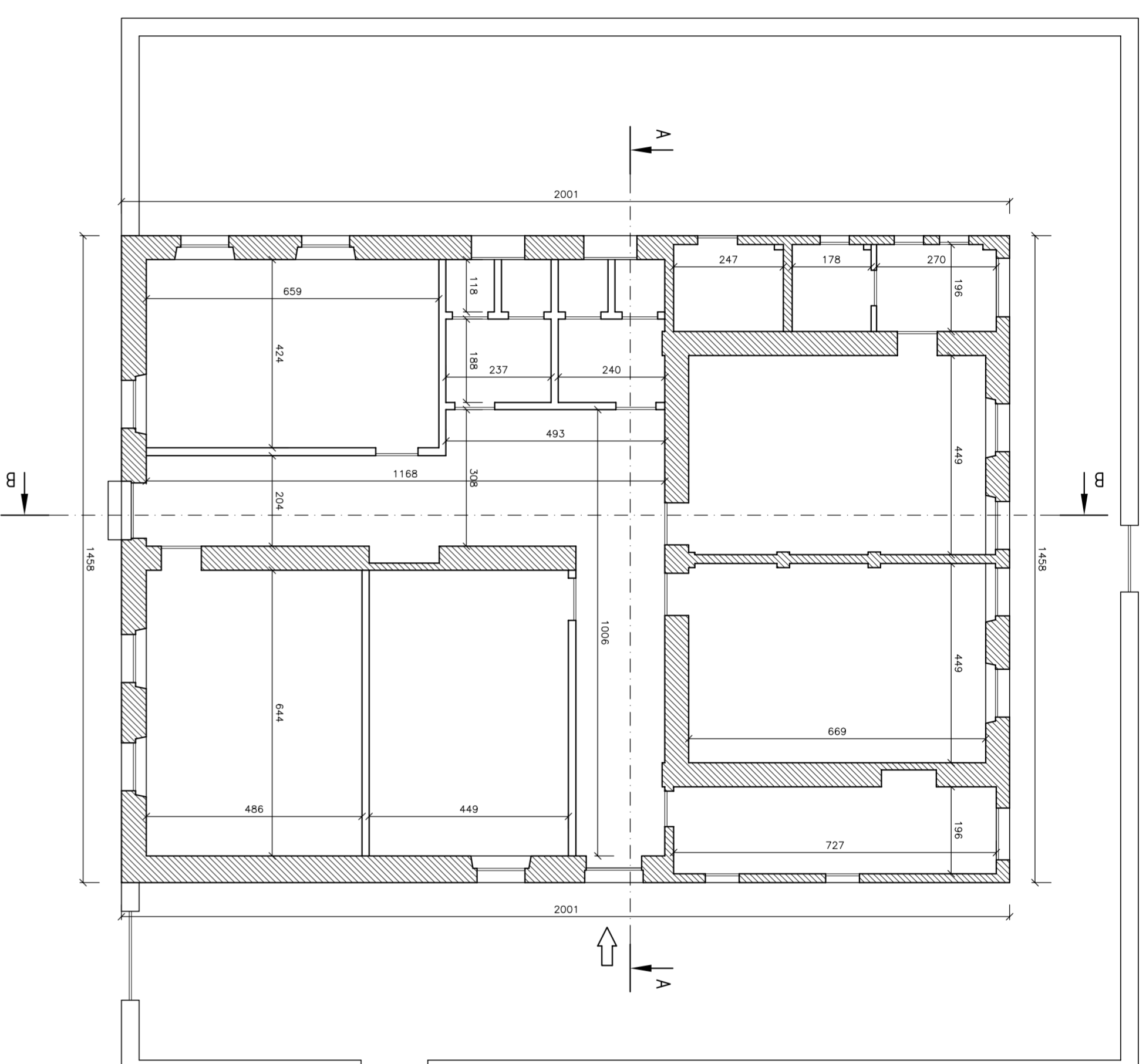

PIANTA COPERTURA Scala 1:100

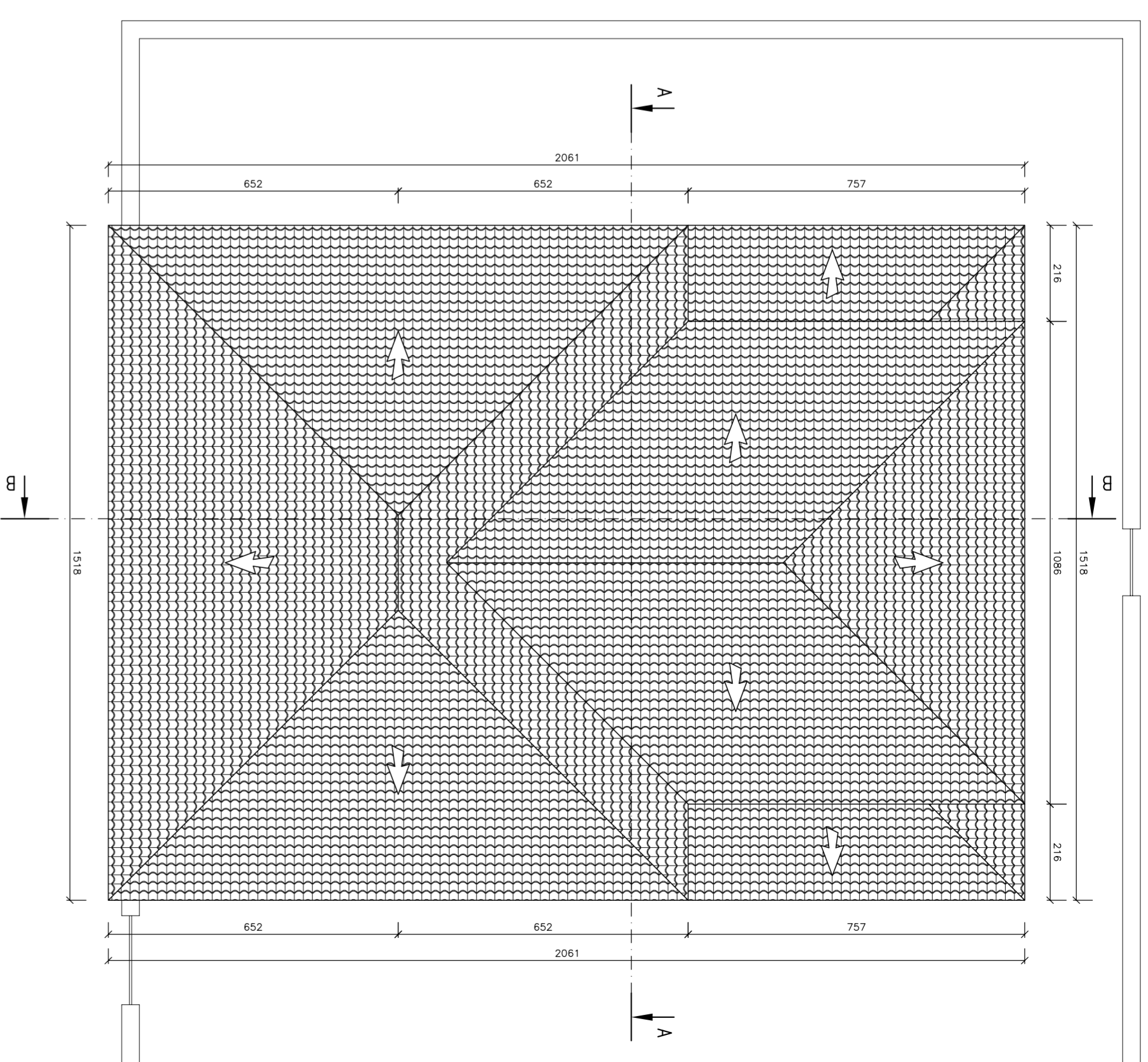

SEZIONE A-A Scala 1:100

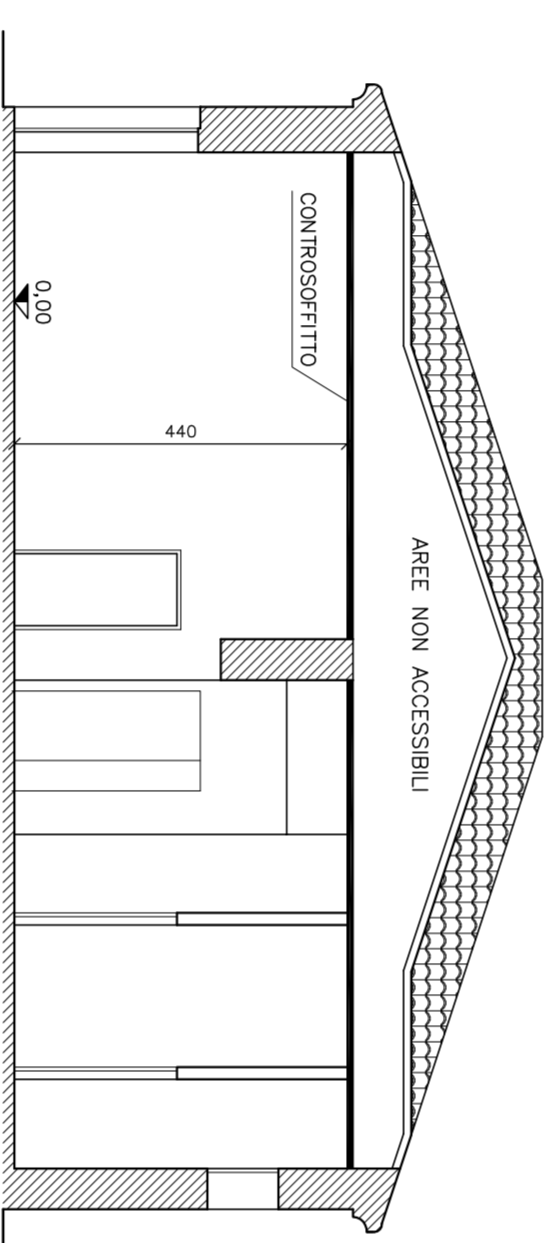

SEZIONE B-B Scala 1:100

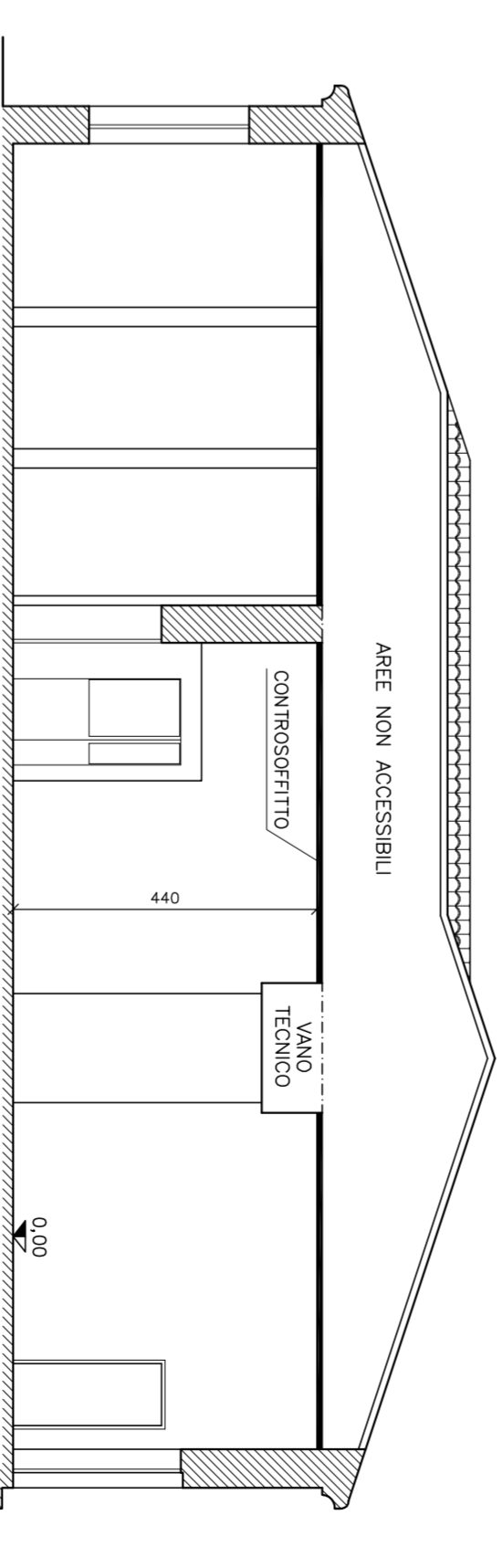

PROSPETTO NORD-EST Scala 1:100

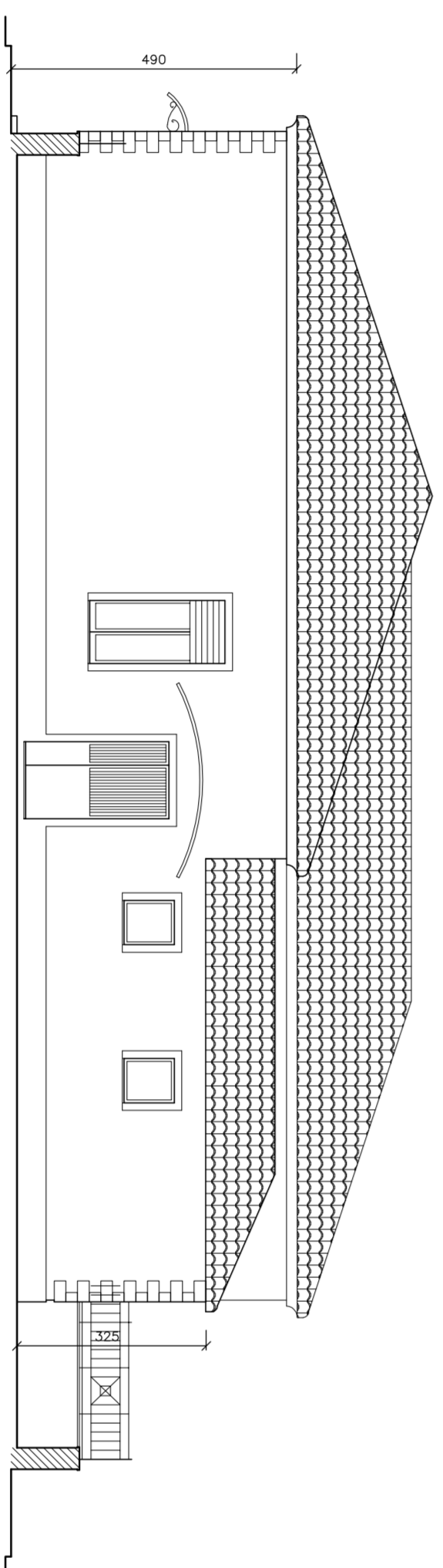

PROSPETTO SUD-EST Scala 1:100

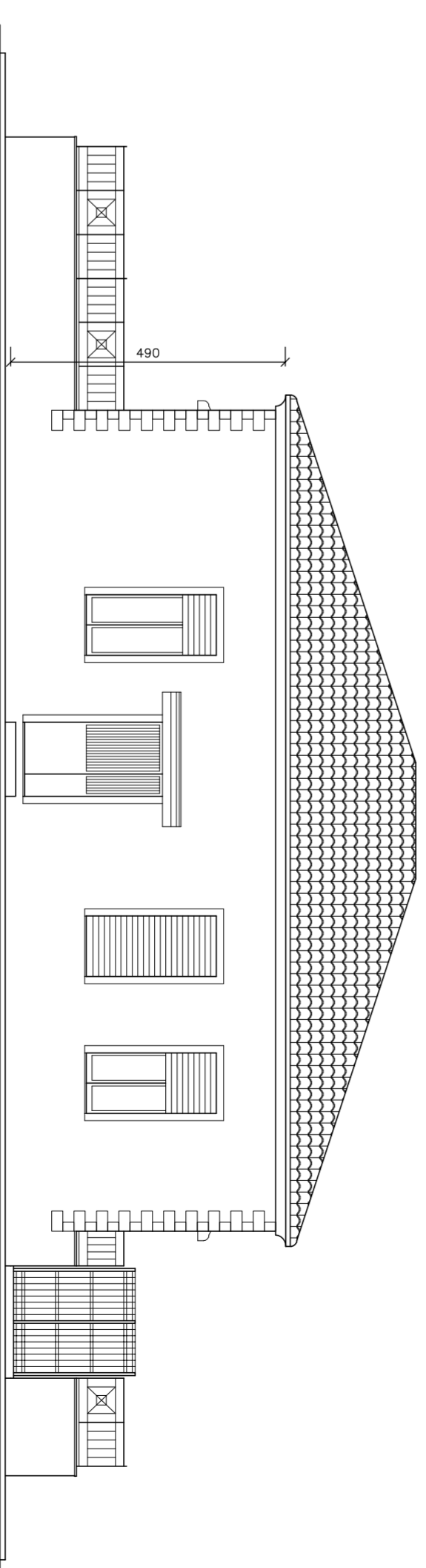

PROSPETTO SUD-OVEST Scala 1:100

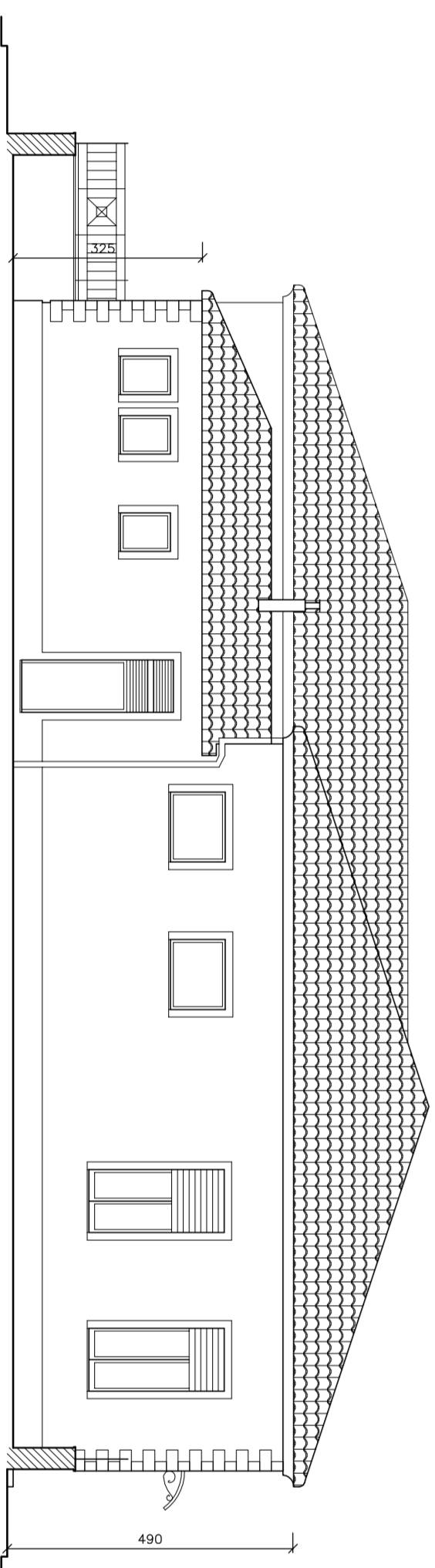

PROSPETTO NORD-OVEST Scala 1:100

